

Instructivo para manejo de fénix proceso planta y cava

| | |
|-----------------|--|
| Objetivo | Describir el paso a paso para manejo de fénix proceso planta y cava |
| Alcance | Aplica para la operación de Agroavícola Sanmarino SA regional Eje Cafetero |

Términos y Definiciones

N/A

Desarrollo de Actividades

1. Proceso Planta Producción

Ingresar Usuario y Contraseña

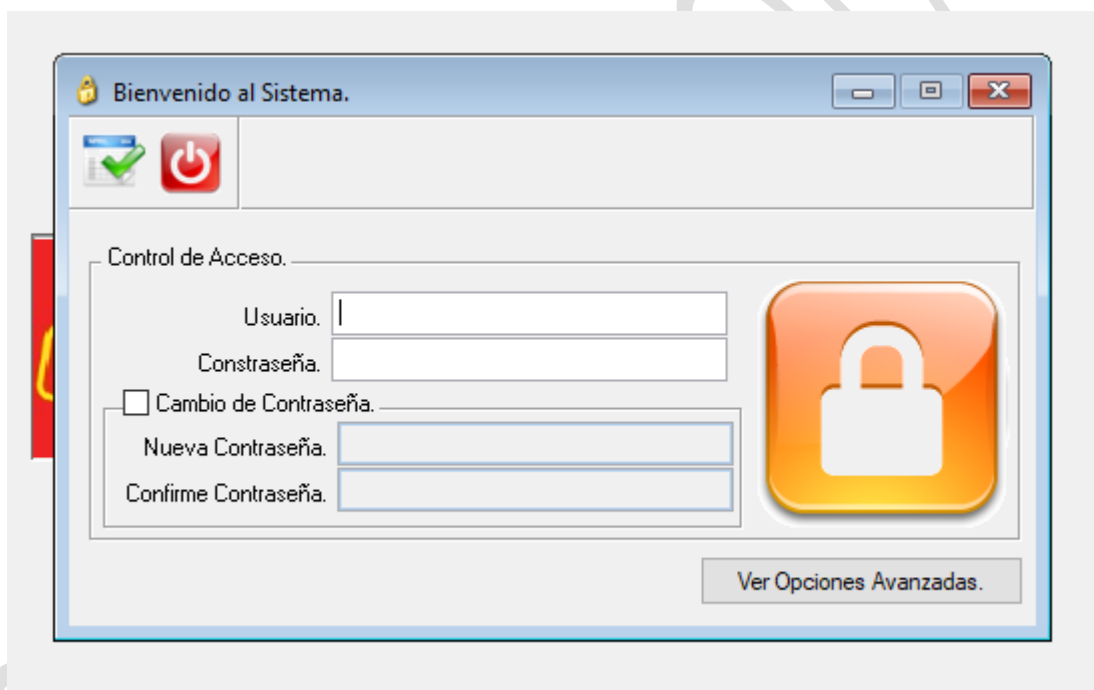

1.2. Seleccionar Explorador de menú, Inventario, Modulo De Planillado y selecciona Planillado Entradas De Producción

En este apartado se selecciona el tipo de documento que necesitemos

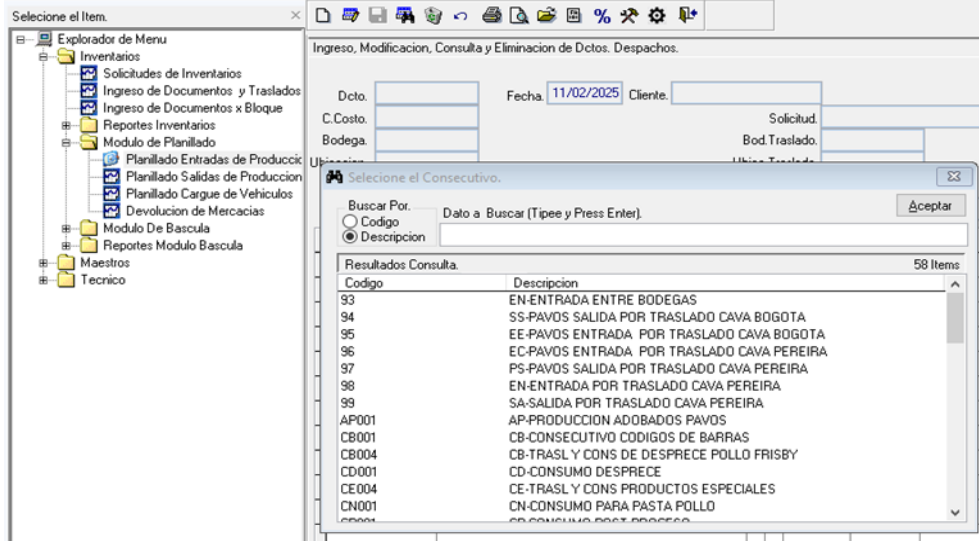

1.3. Selecciona Nuevo Documento y ingresar la información correspondiente en los campos vacíos hasta llegar a Buscar Producto, en el cual por medio del código del producto (Item) se filtra el producto que queremos realizar el ingreso

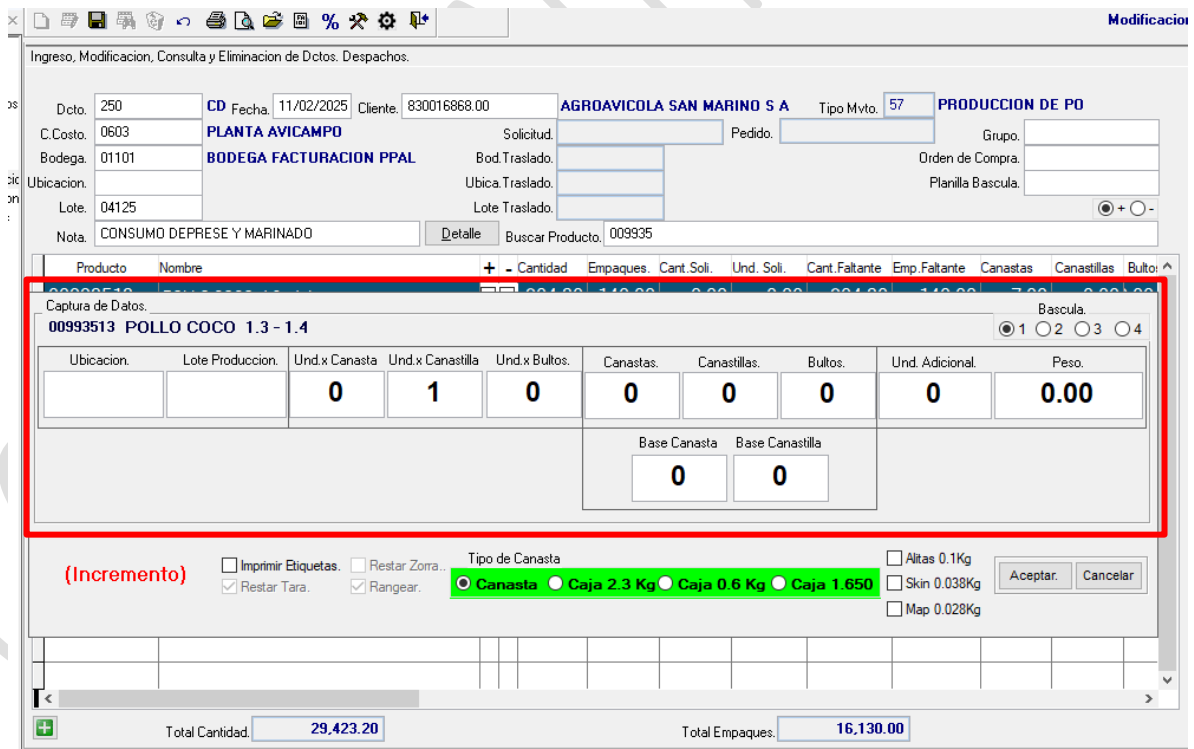

1.4. Teniendo en cuenta lo que nos muestra la imagen, tenemos una interfaz donde digitaremos la Ubicación, el lote del producto, unidades por canastas, cantidad de canastas, cantidad de base canastas, peso total el cual aparece en el indicador de la báscula (este paso tiene Captura de peso, no se digita). Etc.

- **Buscar Producto:** Se Coloca el ITEM del Producto.
- **Bodega:** El Numero de la Bodega (Ej 01101)
- **Ubicación:** Ubicaciones de la cava, donde se va almacenar el producto
- **Lote:** Lote del producto. Primero va el Día y Luego el Año (Ej 17324)
- **Cantidad:** El Peso que Muestra el Indicador de la Bascula.
- **Empaque:** Cantidad Total de Las Unidades del Producto.
- **Canastas:** Cantidad De Canastas
- **Canastillas:** Cantidad de Canastillas o Bases.
- **Bultos:** Cantidad de Bultos o Costales
- **Temp:** Temperatura del Producto.

- **Adicional a estas Especificaciones,** También se Debe Definir si el producto está en canastas, Cajas y si está en Estiba o No.

Luego de digitar la información solicitada se proceda a dar en aceptar para que la información quede guardada en ese Dcto

2. Proceso Cava De Almacenamiento

2.1. Ingresar Usuario y Contraseña

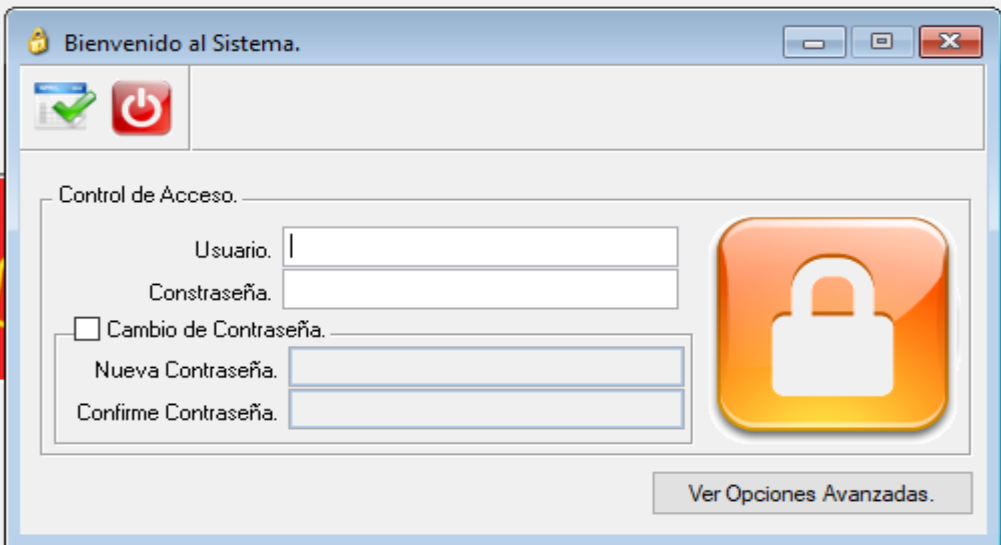

The screenshot shows a login window titled "Bienvenido al Sistema." with a yellow padlock icon in the top right corner. The window contains a "Control de Acceso." section with the following fields and options:

- Usuario: [Text Input Field]
- Contraseña: [Text Input Field]
- Cambio de Contraseña. [Text Input Field]
- Nueva Contraseña: [Text Input Field]
- Confirme Contraseña: [Text Input Field]

A large orange padlock icon is positioned to the right of the password fields. At the bottom right of the window, there is a button labeled "Ver Opciones Avanzadas."

2.2. Seleccionar Explorador de menú, Inventario, Ingreso de Documento y Traslado

“En este apartado selecciona el tipo de Planilla que desea Ingresar y la selecciona”.

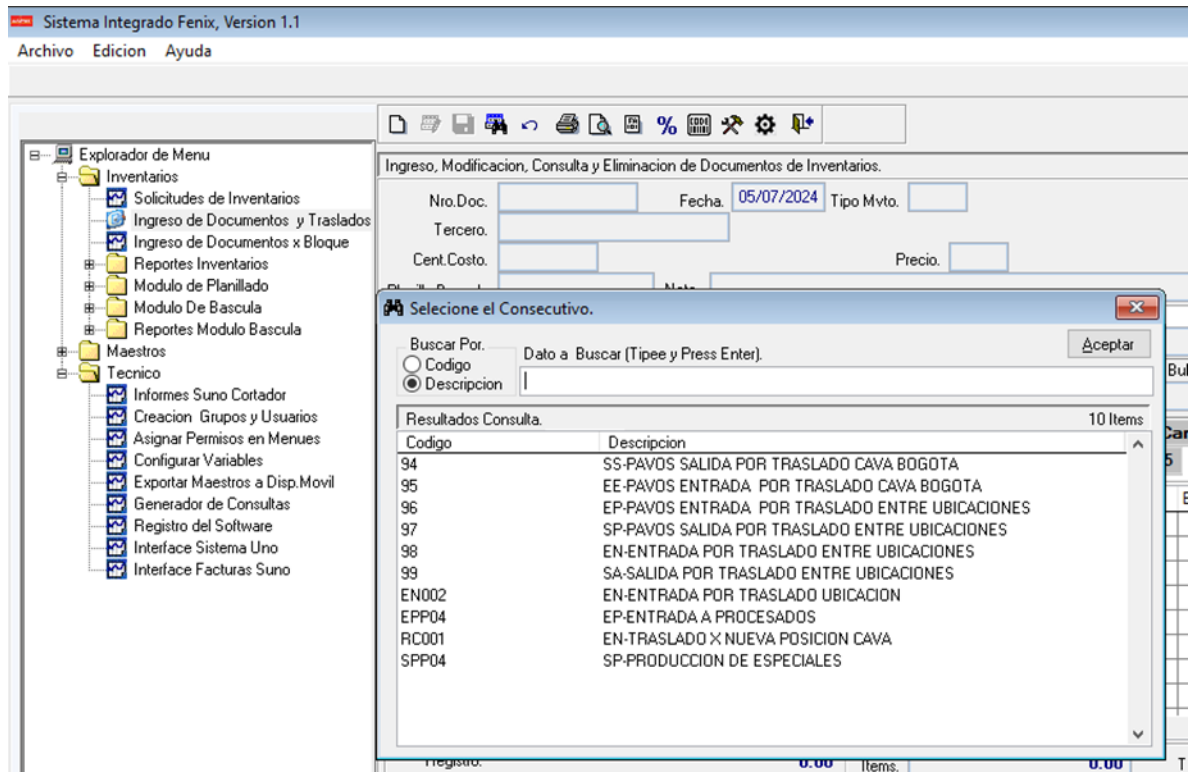

2.3. Selecciona Nuevo Documento y ingresar la información correspondiente en los campos vacíos hasta llegar a Código.

COPIA

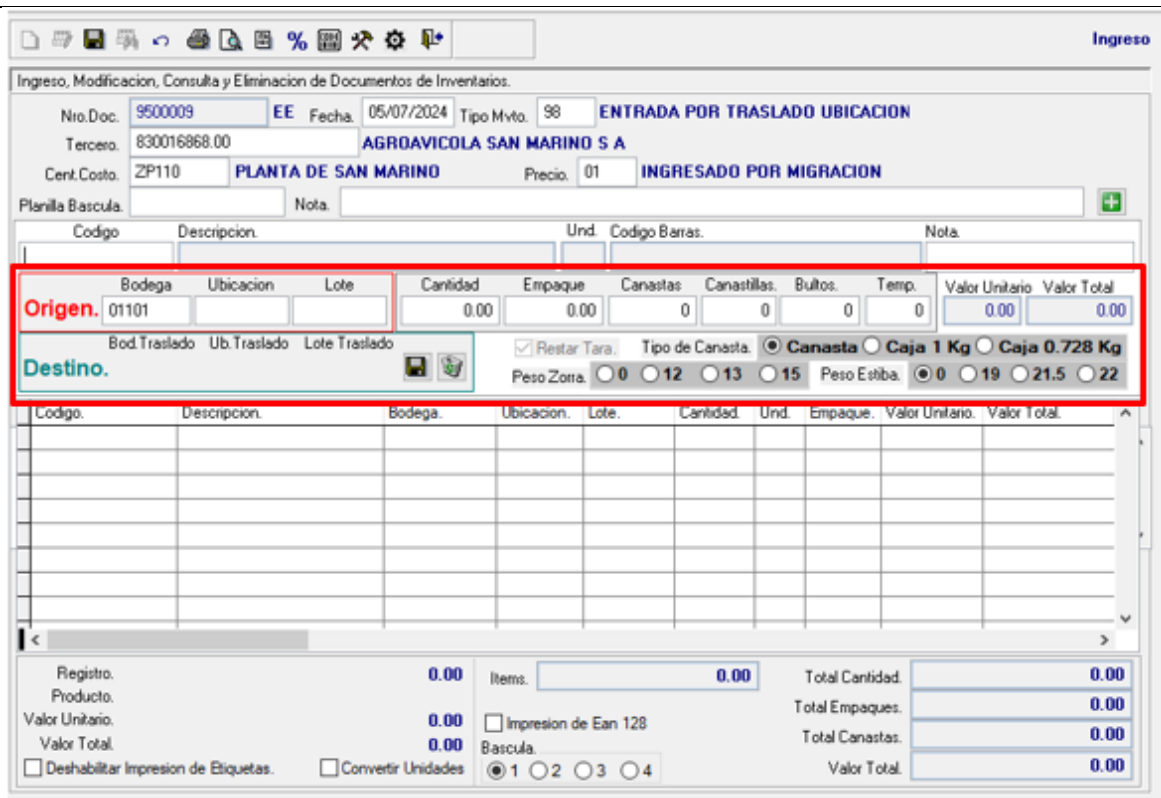

- **En Código:** Se Coloca el ITEM del Producto.
- **Bodega:** El Numero de la Bodega (Ej 01101)
- **Ubicación:** Ubicaciones de la cava, donde se va almacenar el producto
- **Lote:** Lote del producto. Primero va el Dia y Luego el Año (Ej 17324)
- **Cantidad:** El Peso que Muestra el Indicador de la Bascula.
- **Empaque:** Cantidad Total de Las Unidades del Producto.
- **Canastas:** Cantidad De Canastas
- **Canastillas:** Cantidad de Canastillas o Bases.
- **Bultos:** Cantidad de Bultos o Costales
- **Temp:** Temperatura del Producto.

2.4. **Adicional a estas Especificaciones**, También se Debe Definir si el producto está en canastas, Cajas y si está en Estiba o No.

Se Configura En el siguiente Apartado

2.6. El Ingreso de producto queda registrado y se puede visualizar en el siguiente apartado:

Ingreso, Modificación, Consulta y Eliminación de Documentos de Inventarios.

Nro.Doc: 9500010 EE Fecha: 05/07/2024 Tipo Mvto: 98 ENTRADA POR TRASLADO UBICACION
 Tercero: 830016968 AGROAVICOLA SAN MARINO
 Cent.Costo: ZP110 PLANTA DE SAN MARINO Precio: 01 INGRESADO POR MIGRACION

Planilla Bascula: _____ Nota: _____

| Codigo | Descripcion | Und | Codigo Barras | Nota |
|--------|--------------------------------|-----|---------------|------|
| 000300 | MUSLO BANDEJA X 4 CONG MAR BJA | KG | | |

Origen. Bodega: 04013 Ubicacion: _____ Lote: 17324 Cantidad: 0.00 Empaque: 0.00 Canastas: 20 Canastillas: 0 Bultos: 0 Temp: 0 Valor Unitario: 0.00 Valor Total: 0.00

Destino. Bod. Traslado: _____ Ub. Traslado: _____ Lote Traslado: _____ Restar Tara: Tipo de Canasta: Canasta Caja 1 Kg Caja 0.728 Kg
 Peso Zorra: 0 12 13 15 Peso Estiba: 0 19 21.5 22

| Codigo | Descripcion | Bodega | Ubicacion | Lote | Cantidad | Und | Empaque | Valor Unitario | Valor Total |
|--------|-----------------------|--------|-----------|-------|----------|-----|---------|----------------|-------------|
| 000300 | MUSLO BANDEJA X 4 COI | 04013 | 00111P | 17324 | 438.500 | KG | 200.00 | 0.00 | 0.00 |

3. INVENTARIOS

Para consultar el inventario De producto, seguir los siguientes pasos:

3.1. Seleccionar Explorador de menú, Inventario, Reporte de Inventario, **Análisis De Inventario.**

3.2. En este apartado se Puede Consultar por Bodegas, Ubicación, Item, Lote, etc.. y se tendrá el **total de kilos y unidades**

Archivo Edición Ayuda

Selección el ítem.

Explorador de Menú
 Inventario
 - Solicitudes de Inventarios
 - Ingreso de Documentos y Traslados
 - Ingreso de Documentos x Bloque
 - Reportes Inventarios
 - Informe de Saldos
 - Resumen de Movimiento
 - Kardex por Corte
 - Detallado x Documentos
 - Analisis Grafico de Inventarios
 - Explosión de Materiales
 - Analisis de Inventarios
 - Informe de Alistamientos
 - Capacidad de Ubicaciones
 - Modulo de Planillado
 - Modulo De Bascula
 - Reportes Modulo Bascula
 Maestros
 Técnico

Administración de Inventarios.

Bodega: 04013 **BODEGA CAVA PAVOS BOGOTA**
 Ubicación: _____
 Lote: _____
 Codigo: _____
 Lineas: _____
 SubLinea: _____
 Grupo: _____
 Año: 2024 Período: 7 Actualizar

Ver Lotes Bloqueados
 Alertas de Vencimiento (Días Previos):
 Nivel 1: 0 60
 Nivel 2: 61 120
 Nivel 3: 121 180
 Nivel 4: 181 240
 Nivel 5: 241 360
 Por Encima del Nivel 5.

| Codigo | Descripcion | Und | Med | Bodega | Ubicacion | Lote | Cent Disponible | Emp Disponible |
|--------|--------------------------|-----|-----|--------|-----------|-------|-----------------|----------------|
| 029494 | PAV0 C/V CDNG MAR 7-9 KG | KG | | 04013 | 02622P | 14924 | 223.80 | 27.00 |
| 029496 | PAV0 C/V CDNG MAR 7-9 KG | KG | | 04013 | 02612P | 17024 | 685.50 | 90.00 |
| 029496 | PAV0 C/V CDNG MAR 7-9 KG | KG | | 04013 | 02511P | 17224 | 687.50 | 90.00 |
| 029496 | PAV0 C/V CDNG MAR 7-9 KG | KG | | 04013 | 02611P | 17324 | 687.00 | 90.00 |
| 029496 | PAV0 C/V CDNG MAR 7-9 KG | KG | | 04013 | 02512P | 17624 | 682.00 | 90.00 |
| 029496 | PAV0 C/V CDNG MAR 7-9 KG | KG | | 04013 | 02621P | 17624 | 232.50 | 30.00 |
| 029573 | FILETE PECHUGA PAV0 CONI | KG | | 04013 | 01311P | 34623 | 675.50 | 675.50 |
| 029573 | FILETE PECHUGA PAV0 CONI | KG | | 04013 | 01312P | 01624 | 720.50 | 720.50 |

Total Cantidad: 4,594.30 **Total Cent.Reservada: 0.00**
Total Empaques: 1,812.50 **Total Emp.Reservado: 0.00**

Aquí podemos Visualizar la cantidad de producto que tenemos en la bodega o dependiendo de la manera que se consulte si es por ubicación, lote, item, año.

3.3. **Alerta de Vencimiento Por Nivel.** En la siguiente imagen se puede visualizar estos niveles, los cuales tienen diferente color dependiendo los **días Restantes** que falten para el vencimiento.

| Alertas de Vencimiento (Días Previos) | Nivel 1 | Nivel 2 | Nivel 3 | Nivel 4 | Nivel 5 |
|---------------------------------------|---------|---------|---------|---------|---------|
| Nivel 1 | 0 | 60 | | | |
| Nivel 2 | 61 | 120 | | | |
| Nivel 3 | 121 | 180 | | | |
| Nivel 4 | 181 | 240 | | | |
| Nivel 5 | 241 | 360 | | | |

| Codigo | Descripcion | Und Med | Bodega | Ubicacion | Lote | Cant Disponible | Emp Disponible |
|--------|--------------------------|---------|--------|-----------|-------|-----------------|----------------|
| 029496 | PAVO C/V CONG MAR 7-9 KG | K.G | 04013 | 02622P | 14924 | 223.90 | 27.00 |
| 029496 | PAVO C/V CONG MAR 7-9 KG | K.G | 04013 | 02612P | 17024 | 685.50 | 90.00 |
| 029496 | PAVO C/V CONG MAR 7-9 KG | K.G | 04013 | 02511P | 17224 | 687.50 | 90.00 |
| 029496 | PAVO C/V CONG MAR 7-9 KG | K.G | 04013 | 02611P | 17324 | 687.00 | 90.00 |
| 029496 | PAVO C/V CONG MAR 7-9 KG | K.G | 04013 | 02512P | 17624 | 682.00 | 90.00 |
| 029496 | PAVO C/V CONG MAR 7-9 KG | K.G | 04013 | 02621P | 17624 | 232.50 | 30.00 |
| 029573 | FILETE PECHUGA PAVO CONG | K.G | 04013 | 01311P | 34623 | 675.50 | 675.00 |
| 029573 | FILETE PECHUGA PAVO CONG | K.G | 04013 | 01312P | 01624 | 720.50 | 720.50 |

| | | | |
|------------------------|-----------------|------------------------------|-------------|
| Total Cantidad. | 4,594.30 | Total Cant.Reservada. | 0.00 |
| Total Empaques. | 1,812.50 | Total Emp.Reservado. | 0.00 |

3.4. Esta información se puede **exportar en Excel**. La cual se genera al momento de dar clic en el icono.

4. CONSULTA POR DOCUMENTO

Para consultar esta información, seguir los siguientes pasos:

4.1. Seleccionar Explorador de menú, Inventario, Reporte de Inventario, **Detallado x Documentos**.

4.2. En esta Opción podemos Consultar los datos de una manera más Detallada.

Consultando ya sea por tipo de Dcto, Documento, Bodegas, Lotes, usuarios, etc.

4.3. Ya teniendo Claro Como se desea hacer la consulta. Se define el lapso de la fecha, entrada o salida y se exporta en Excel.

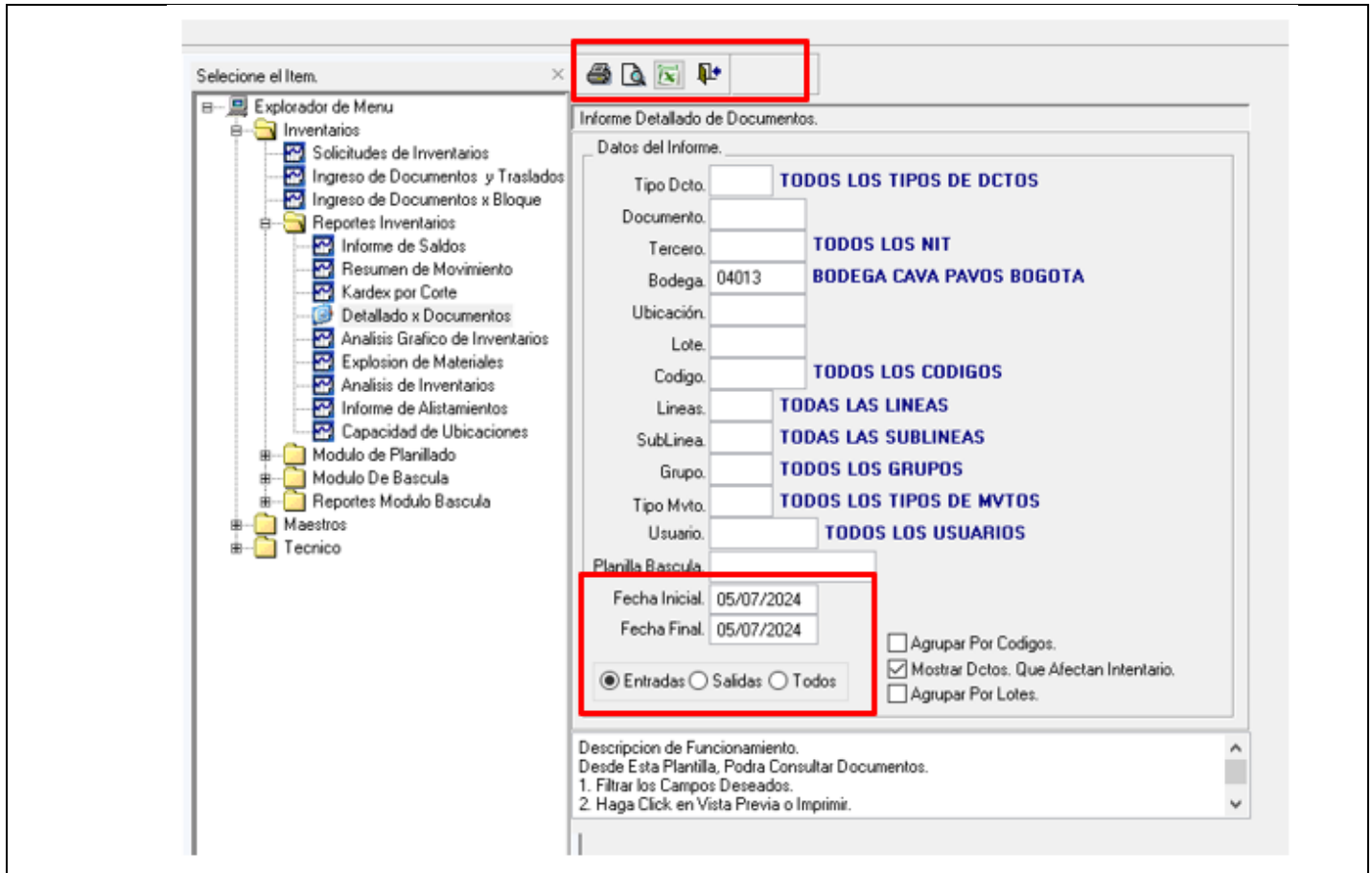

Control de Registros

| Código | Nombre | Archivo en Gestión | Ubicación | Archivo Central |
|--------|--------|--------------------|-----------|-----------------|
| N/A | N/A | N/A | N/A | N/A |

Documentos de Referencia

| Código | Nombre |
|--------|--------|
| N/A | N/A |

Control de cambios

| Versión No. | Fecha | Detalle de los Cambios | Elaboró | Reviso | Aprobó |
|-------------|-------------|------------------------|-------------------|-----------------|------------------|
| 00 | 21-Mar-2025 | Elaboración inicial | Auxiliar Sistemas | Coordinador SIG | Jefe de sistemas |